

# ЧЕРЕМШИНА

Слова М. Юрийчука

Музыка В. Михайлюка  
Переложение для гитары Р. Мелешко

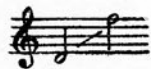

**Семиструнная гитара**

**Moderato**

*p* *mf*

*p*

*mf*

Знов зо-зу-лі чу-ти го-лос в лі-сі,

*mf*

Фл. XII

ла-стів-ки гніз-деч-ко зви-ли в стрі-сі. А вів-чар-же-не о-та-р'ю

*v*.....

пла\_єм,                    тьох\_нув пі\_сню со\_ло\_вей за га\_єм.

*f* Всю\_ди буй\_но квіт\_не че\_рем\_ши\_на,                    мов дошлюбувбралася ка\_

Фл. XII

ли-на. Вів-ча-ра в са-доч-ку, в ти-хо-му ку-точ-ку

Фл. хп

жде дів-чи - на, жде. // жде.

Для повторення | Для окончання

Знов зозулі чути голос в лісі,  
Ластівки гніздечко звили в стрісі.  
А вівчар жене отару глаєм,  
Тьохнув пісню соловей за гаєм.

*Приспів:* Всюди буйно квітне черемшина,  
Мов до шлюбу вбралася калина.  
Вівчара в садочку, в тихому куточку  
Жде дівчина, жде.

Йшла вона в садок повз осокови,  
Посміхнулась, задивилась в гори,  
Де з беріз спадають вранці роси, —  
Цвіт калини приколола в коси.

*Приспів.*

Небо, гори, скільки зір сягає,  
З полонини їй вівчар співає:  
«Я прийду до тебе, як отару  
З водопою зажену в кошару».

*Приспів:* Всюди буйно квітне черемшина,  
Мов до шлюбу вбралася калина.  
Вівчара в садочку, в тихому куточку  
Жде дівчина, жде.